

# EN EL OJO DE LA JEP. Desplazamiento, despojo y restitución de tierras en Urabá

Informe especial / 22 de agosto de 2020

La región de Urabá es una de las más golpeadas por el conflicto armado interno. Sus habitantes fueron víctimas de un plan criminal diseñado entre empresarios, fuerzas armadas, políticos, paramilitares y narcotraficantes que se gestó desde los años 90.

El plan criminal consistió en el control y la apropiación del territorio a través del desplazamiento forzado de la población, el despojo de sus tierras, masacres y asesinato de líderes sociales, con el fin de imponer un modelo económico agroindustrial enfocado en la exportación y el comercio internacional, la especulación de la tierra y actividades ligadas al narcotráfico.

Por considerarse un hecho notorio en el contexto del conflicto armado colombiano, la Jurisdicción Especial para la Paz JEP priorizó el estudio formal de los hechos vinculados a la Situación Territorial de la Región de Urabá en lo que se conoce como el **caso 004**.

A continuación, se presentan los principales datos de desplazamiento forzado y Restitución de Tierras en la región de Urabá.

Municipio	Desplazamiento 1985-2020*	Solicitudes de restitución de Tierras 2012 - 2020*	Sentencias de restitución de Tierras 2012 - 2020*	Casos con fallo judicial†	Porcentaje de solicitudes resueltas judicialmente
<b>Apartadó</b> (incluido en caso 4 JEP)	74.015	724	9	26	<b>3,6 %</b>
<b>Chigorodó</b> (incluido en caso 4 JEP)	34.207	432	14	22	<b>5,1 %</b>
<b>Carepa</b> (incluido en caso 4 JEP)	21.069	592	1	1	<b>0,2 %</b>
<b>Mutatá</b> (incluido en caso 4 JEP)	40.846	623	48	74	<b>11,9 %</b>
<b>Turbo</b> (incluido en caso 4 JEP)	132.700	2.711	80	140	<b>5,2 %</b>
<b>Dabeiba</b> (incluido en caso 4 JEP)	40.383	584	0	0	<b>0 %</b>
<b>Acandí</b> (incluido en caso 4 JEP)	16.644	155	0	0	<b>0 %</b>
<b>El Carmen del Darién</b> (incluido caso 4 JEP)	17.017	96	0	0	<b>0 %</b>
<b>Unguía</b> (incluido caso 4 JEP)	20.042	216	4*	4	<b>1,9 %</b>
<b>Riosucio</b> (incluido en caso 4 JEP)	99.504	1.170	0	0	<b>0 %</b>
<b>Arboletes</b>	28.665	244	0	0	<b>0 %</b>
<b>Murindó</b>	3.573	8	0	0	<b>0 %</b>
<b>Necoclí</b>	47.194	667	50	77	<b>11,5 %</b>
<b>San Juan de Urabá</b>	13.918	33	0	0	<b>0 %</b>
<b>San Pedro de Urabá</b>	29.615	423	8	8	<b>1,7 %</b>
<b>Vigía del Fuerte</b>	14.628	30	0	0	<b>0 %</b>
<b>TOTAL</b>	<b>634.020</b>	<b>8.708</b>	<b>214</b>	<b>352</b>	<b>4,0 %</b>

## \*Restituciones colectivas étnicas



- Resguardo Indígena "Dogibi" - grupo étnico "Embera Dobidá"- 3.158 hectáreas, 24 familias
- Resguardo Indígena "Cuti" - grupo étnico "Embera Katio" - 244 hectáreas, 34 familias
- Resguardo Indígena "Tanela" - grupo étnico "Embera Katio" - 1.398 hectáreas, 180 familias
- Resguardo Indígena "Arquíuá" - grupo étnico "Tule" - 2.343 hectáreas 129 familias

## Lo que dicen las sentencias de Restitución de Tierras en Urabá

En este territorio, las víctimas de abandono y despojo han presentado 8.708 solicitudes de restitución de tierras, a la fecha, sólo se han resuelto judicialmente 352 casos.



De acuerdo al número de solicitudes presentadas ante la URT sólo el 4 % se ha resuelto judicialmente, por debajo del promedio nacional que actualmente se encuentra en un 8 %.

De los 352 casos resueltos por los jueces y magistrados el 83 % corresponde a **despojo** de tierras y el 17 % restante representa casos de **abandono forzado** de tierras.

## Decisión de los magistrados con respecto a la Restitución de Tierras

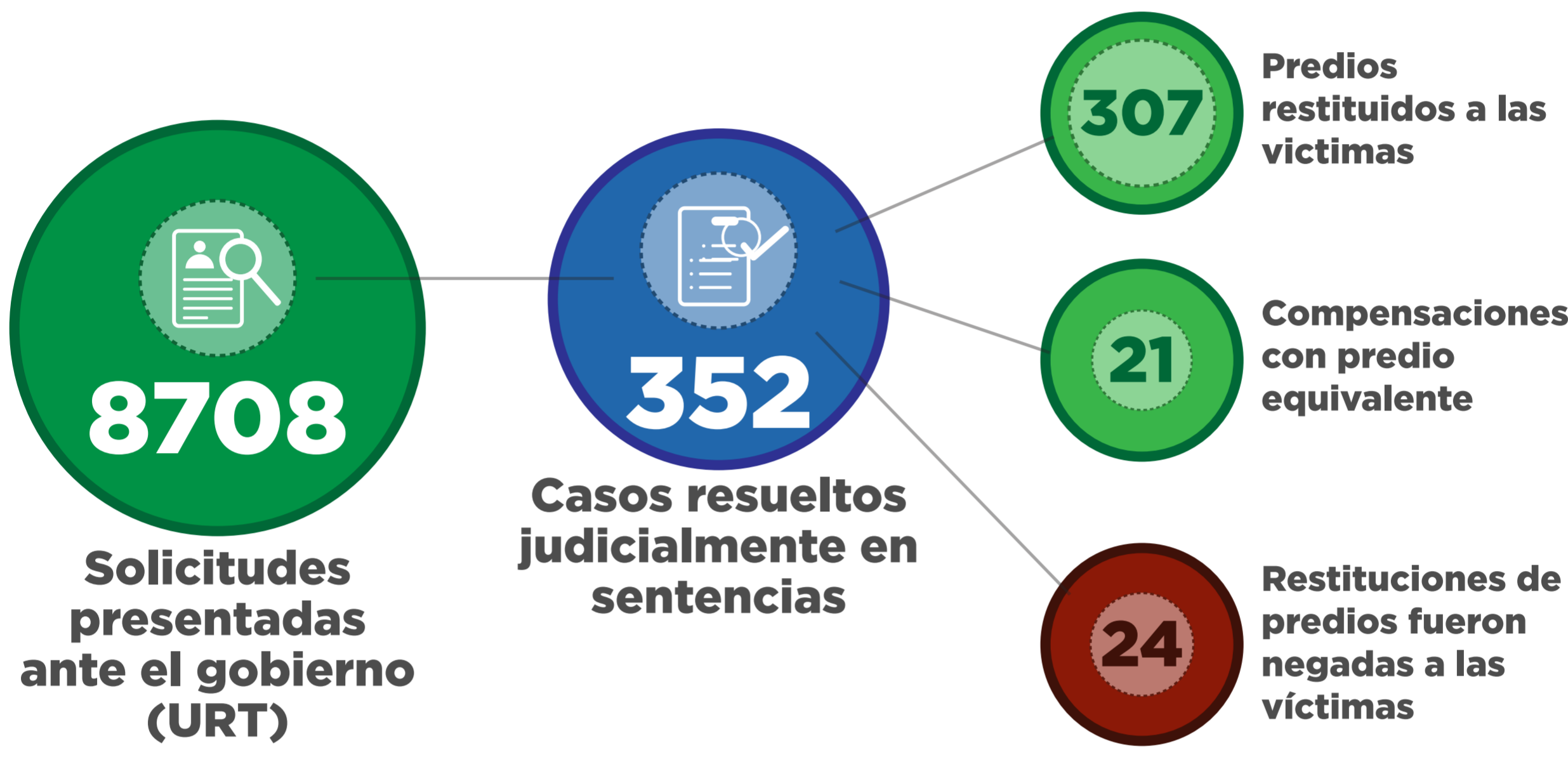

El total de tierras restituidas en Urabá es de 15.076 hectáreas, de las cuales, **7.143** hectáreas se devolvieron a resguardos indígenas. **7.933** hectáreas corresponden a restituciones individuales a familias campesinas.

## Victimarios en el despojo y abandono

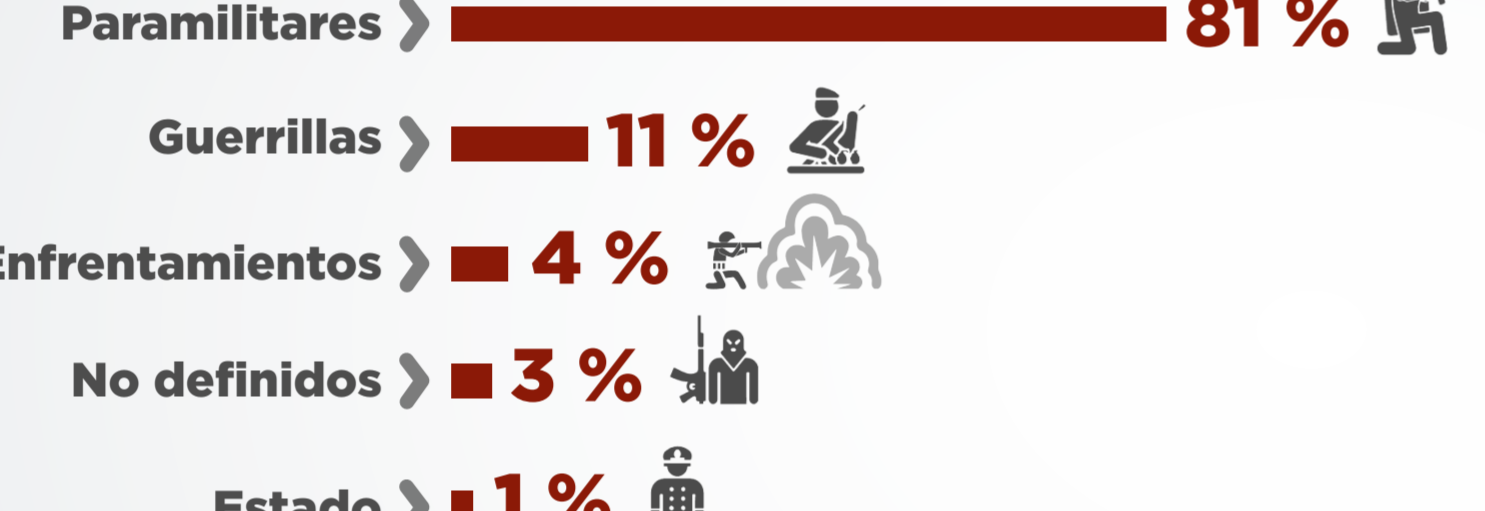

Los datos evidencian que la mayoría de los predios restituidos eran de campesinos pobres y fueron despojados por grupos paramilitares.

Según las sentencias, el 81 % de los predios abandonados y despojados habían sido adjudicados a campesinos pobres por el Incora - Incoder, gracias a políticas públicas de acceso a la tierra, lo que pone de manifiesto la contrarreforma ejecutada en Urabá.

## Extensión predios restituidos

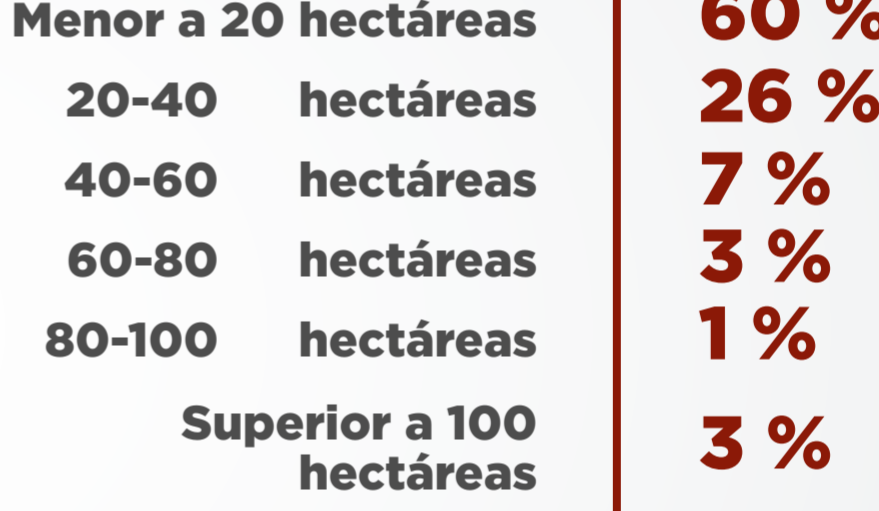

## En 43 casos los Magistrados les reconocieron beneficios a los opositores:

- En 27 los opositores mantienen la propiedad de los predios
- En 14 los opositores fueron compensados con otro predio
- En 2 los opositores recibieron compensación monetaria

## Empresas condenadas a restituir tierras en Urabá

A continuación, relacionamos las empresas condenadas por los jueces y magistrados a restituir tierras en Urabá. No se les reconoció, en los fallos judiciales, la buena fe exenta de culpa, razón por la cual tampoco se les otorgó ninguna compensación económica.

Empresa	# de predios
Inmobiliaria e Inversiones ASA S.A.	<b>11</b>
Bananeras de Urabá S.A.	<b>9</b>
Agropecuaria Palmas de Bajirá S.A.	<b>2</b>
Sociedad Aceites S.A.	<b>6</b>
A. Palacios S.A.S.	<b>5</b>
Todo Tiempo S.A.	<b>4</b>
Banco Agrario de Colombia	<b>3</b>
Plantaciones del Darién S.A.	<b>3</b>
Jota Uribe CE CIA S.C.A.	<b>2</b>
Banco Davivienda	<b>2</b>
Agrícola Sara Palma S.A.	<b>1</b>
Agropecuaria Lactycar S.A.S.	<b>1</b>
C.I. Caribe Banana S.A.	<b>1</b>
Fondo Ganadero de Córdoba	<b>1</b>
Inversiones Surrumbay LTDA	<b>1</b>
Palmagan S.A.S	<b>1</b>
Reforestadora del Sinú Sucursal Colombia	<b>1</b>

## Sentencias de Restitución de Tierras que ordenan investigaciones a la Fiscalía General:

### Empresas Bananeras de Urabá S.A., Banacol y Unibán.

Radicado 05045312100220140002102 del 12 de marzo 2020  
Tribunal Superior Especializado en restitución de Tierras de Antioquia

Por la participación de empresarios bananeros en los presuntos delitos de concierto para delinquir en la financiación voluntaria de grupos paramilitares.

### Empresa opositora: Agropecuaria Palmas de Bajirá S.A.

Radicado 05045312100220130000300 del 17 de junio de 2014  
Tribunal Superior Especializado en Restitución de Tierras de Antioquia

Investigación sobre los intervinientes en el proceso de englobe de tierras como parte de la cadena de despojo.

### Otros casos para la Fiscalía

Despacho Judicial	Fecha fallo	Radicado
Tribunal Superior Especializado en Restitución de Tierras de Antioquia	28/02/2014	05045312100120130041300
Juzgado 20 Civil del Circuito Especializado en Restitución de Tierras de Apartadó	2/02/2014	05045312100220130000800
Tribunal Superior Especializado en Restitución de Tierras de Antioquia	25/07/2014	05044312100120130005800
Juzgado 20 Civil del Circuito Especializado en Restitución de Tierras de Apartadó	30/10/2014	0504531210022013000400
Juzgado 20 Civil del Circuito Especializado en Restitución de Tierras de Apartadó	10/10/2014	0504531210022013300031
Tribunal Superior Especializado en Restitución de Tierras de Antioquia	27/10/2014	05045312100120140006300
Juzgado 20 Civil del Circuito Especializado en Restitución de Tierras de Apartadó	25/02/2015	0504531210011014000900
Tribunal Superior Especializado en Restitución de Tierras de Antioquia	27/02/2015	05045312100220130000500
Tribunal Superior Especializado en Restitución de Tierras de Antioquia	8/04/2015	05045312100120130057100
Tribunal Superior Especializado en Restitución de Tierras de Antioquia	20/05/2015	0504531210012014000900
Tribunal Superior Especializado en Restitución de Tierras de Antioquia	12/06/2015	05045312100120130000600
Tribunal Superior Especializado en Restitución de Tierras de Antioquia	1/09/2015	05045312100120140007100
Tribunal Superior Especializado en Restitución de Tierras de Antioquia	19/01/2016	0500312100120130000600
Tribunal Superior Especializado en Restitución de Tierras de Antioquia	7/09/2017	05045322100220140116200
Juzgado 1° Civil del Circuito Especializado en Restitución de Tierras de Quibdó	28/06/2018	27001312100120140009900
Tribunal Superior Especializado en Restitución de Tierras de Antioquia	23/03/2018	05045312100120160144500
Juzgado 1° Civil del Circuito Especializado en Restitución de Tierras de Quibdó	19/04/2018	27001312100120150005300
Tribunal Superior Especializado en Restitución de Tierras de Antioquia	9/04/2018	05045312100220130002200
Juzgado 1° Civil del Circuito Especializado en Restitución de Tierras de Apartadó	13/12/2019	05045312100120160180600
Juzgado 1° Civil del Circuito Especializado en Restitución de Tierras de Apartadó	14/12/2018	05045312100120140007600
Tribunal Superior Especializado en Restitución de Tierras de Antioquia	10/05/2019	05045312100120140002900
Juzgado 20 de Descongestión Civil del Circuito Especializado en Restitución de Tierras de Apartadó	30/11/2017	05045312100220140002000
Juzgado 10 Civil del Circuito Especializado en Restitución de Tierras de Apartadó	18/12/2017	05045312100120140112100
Tribunal Superior Especializado en Restitución de Tierras de Antioquia	14/11/2019	05045312100120140001100
Tribunal Superior Especializado en Restitución de Tierras de Antioquia	6/10/2015	05045312100120130002500
Tribunal Superior Especializado en Restitución de Tierras de Antioquia	10/12/2018	27001312100120140010101
Tribunal Superior Especializado en Restitución de Tierras de Antioquia	12/04/2016	05045312100220130002500
Tribunal Superior Especializado en Restitución de Tierras de Antioquia	24/11/2016	05154312100120140058500
Juzgado 10 Civil del Circuito Especializado en Restitución de Tierras de Apartadó	16/12/2015	05045312100120140017600
Juzgado 10 Civil del Circuito Especializado en Restitución de Tierras de Apartadó	19/01/2016	05045312100120140049100

\* UARIV, <https://www.unidadvictimas.gov.co/>, consultada 10/08/2020

† UAEGTRD, <https://cifras.unidadvictimas.gov.co/terras>, consultada 10/08/2020

‡ Estudio Fundación Forjando Futuros, corte 10/08/2020

§ Estudio Fundación Forjando Futuros, corte 10/08/2020